

ตัวชี้วัด ตรวจสอบการ กระทรวงสาธารณสุข จังหวัดกาฬสินธุ์ ประจำปี 2560 (ข้อมูลระหว่างวันที่ 1 ตุลาคม - 30 พฤศจิกายน 2560) ณ วันที่ 20 ธันวาคม 2560 ที่มา : <https://hdcservice.moph.go.th/hdc>

ตัวชี้วัด		ประเทศ	เขต7	ขอนแก่น	มหาสารคาม	ร้อยเอ็ด	กาฬสินธุ์	หมายเหตุ
3.ร้อยละของเด็กอายุ 0-5 ปี มีพัฒนาการสมวัย	เป้าหมาย	218,991	19,677	6,202	3,355	6,412	3,708	
	ผลงาน	196,267	17,187	5,397	2,078	4,626	3,226	
	ร้อยละ	89.62	87.35	87.02	61.94	72.15	87.00	
4.ร้อยละของเด็กอายุ 0-5 ปี สูงตีสมาส่วน และส่วนสูงเฉลี่ย ที่อายุ 5 ปี	เป้าหมาย	2,088,159	186,359	65,485	32,599	48,052	40,223	ไม่ผ่าน
	ผลงาน	1,051,954	97,469	36,402	16,679	24,828	19,560	
	ร้อยละ	50.38	52.30	55.59	51.16	51.67	48.63	
6.ร้อยละของเด็กวัยเรียน สูงตีสมาส่วน	เป้าหมาย	1,649,234	141,192	49,835	27,606	34,357	29,394	
	ผลงาน	1,107,502	100,135	35,728	19,332	25,402	19,673	
	ร้อยละ	67.15	70.92	71.69	70.03	73.94	66.93	
8.OHSP ร้อยละของเด็กอายุ 12 ปี มีฟันดีไม่มีผุ (Cavity Free) (คน)	เป้าหมาย	52,998	6,078	2,676	720	1,364	1,318	
	ผลงาน	38,025	4,862	2,282	477	1,109	994	
	ร้อยละ	71.75	79.99	85.28	66.25	81.30	75.42	
9.การเฝ้าระวังอัตราการคลอดมีชีพในหญิงอายุ 15-19 ปี	เป้าหมาย	1653322	140,158	48,699	26,885	35,284	29,290	
	ผลงาน	7680	574	253	88	126	107	
	ร้อยละ	4.65	4.10	5.20	3.27	3.57	3.65	
	Adj.	1.10	1.06	1.10	1.32	1.06	1.13	
10.ร้อยละของวัยทำงานอายุ 30-44 ปี มีค่าดัชนีมวลกายปกติ	เป้าหมาย	2,625,652	241,767	54,198	21,431	84,951	81,187	ไม่ผ่าน
	ผลงาน	1,344,021	139,330	29,809	11,262	51,320	46,939	
	ร้อยละ	51.19	57.63	55.00	52.55	60.41	57.82	
12.ร้อยละของ Healthy Ageing คัดกรอง	เป้าหมาย	8,451,704	737,383	263,789	139,916	192,842	140,836	
	ผลงาน	1,226,839	102,447	37,946	8,941	30,733	24,827	
	ร้อยละ	14.52	13.89	14.38	6.39	15.94	17.63	
ติดบ้าน	เป้าหมาย	1,226,839	102,447	37,946	8,941	30,733	24,827	
	ผลงาน	36,577	4,054	1,855	663	1,155	381	
	ร้อยละ	2.98	3.96	4.89	7.42	3.76	1.53	
ติดเตียง	เป้าหมาย	1,226,839	102,447	1,855	8,941	30,733	24,827	
	ผลงาน	10,142	756	361	42	280	73	
	ร้อยละ	0.83	0.74	19.46	0.47	0.91	0.29	
17.อัตราการเสียชีวิตจากการจมน้ำของเด็กอายุต่ำกว่า 15 ปี	เป้าหมาย	8,565,626	695,324	246,177	127,043	176,988	145,116	
	ผลงาน	28	3	1	0	2	0	
	อัตรา	0.33	0.43	0.41	-	1.13	-	
26.ร้อยละผู้ป่วยโรคเบาหวานที่ควบคุมระดับน้ำตาลได้ดี Type 1,3 เป้าหมาย คือ คนที่ได้รับการตรวจ ผลงาน คือ คนที่ควบคุมน้ำตาลได้ดี	เป้าหมาย	508,323	28,604	101,829	48,508	62,984	52,572	ไม่ผ่าน
	ผลงาน	195,616	8,918	9,835	4,049	6,168	8,552	
	ร้อยละ	38.48	31.18	9.66	8.35	9.79	16.27	
26.ร้อยละผู้ป่วยโรคความดันโลหิตสูงที่ควบคุมความดันโลหิตได้ดี	เป้าหมาย	880,704	48,347	10,858	8,241	19,912	9,336	ไม่ผ่าน
	ผลงาน	497,613	27,918	6,922	4,755	10,878	5,363	
	ร้อยละ	56.50	57.75	63.75	57.70	54.63	57.44	
27.ร้อยละของผู้ป่วยเบาหวาน ความดันโลหิตสูงที่ขึ้นทะเบียนได้รับการประเมินโอกาสเสี่ยงต่อโรคหัวใจและหลอดเลือด (CVD Risk)	เป้าหมาย	2,256,220	180,262	67,567	32,198	43,815	36,682	ไม่ผ่าน
	ผลงาน	739,717	54,847	18,412	7,534	12,383	16,518	
	ร้อยละ	32.79	30.43	27.25	23.40	28.26	45.03	
28.อัตราการตายของผู้ป่วยในโรคหลอดเลือดสมอง	เป้าหมาย	18,552	1,720					ไม่ผ่าน
	ผลงาน	1,357	87					
	อัตรา	7.31	5.06					
30.ร้อยละการส่งต่อผู้ป่วยนอกเขตสุขภาพลดลง	เป้าหมาย	308	417	138	111	38	87	
	ผลงาน	22	37	-130	151	-518	-427	
	ร้อยละ	92.86	91.13	194.20	36.04	1,463.2	590.80	
31.อัตราการตายทารกแรกเกิด อายุน้อยกว่าหรือเท่ากับ 28 วัน	เป้าหมาย	74,004	74,004				804	
	ผลงาน	260	260				1	
	อัตรา	3.51	3.51				1.24	
33.ร้อยละของผู้ป่วยนอกได้รับการบริการการแพทย์แผนไทย และการแพทย์ทางเลือก	เป้าหมาย	30,604,057	2,531,667	865,973	404,116	797,202	464,376	
	ผลงาน	7,101,119	735,691	329,721	114,208	171,970	119,792	
	ร้อยละ	23.20	29.06	38.08	28.26	21.57	25.80	
34.ร้อยละของผู้ป่วยโรคซึมเศร้าเข้าถึงบริการ	เป้าหมาย	1,188,730	112,913	40,104	21,647	29,311	21,851	ไม่ผ่าน
	ผลงาน	337,103	30,557	8,003	5,622	10,298	6,634	
	ร้อยละ	28.36	27.06	19.96	25.97	35.13	30.36	
36.อัตราการตายผู้ป่วยติดเชื้อในกระแสเลือดแบบรุนแรงชนิด community-acquired	เป้าหมาย	10,367	1,344				259	ไม่ผ่าน
	ผลงาน	3,536	401				60	
	อัตรา	34.11	29.84				23.17	
43.KPI CKD 2.3 การชะลอความเสื่อมของไต ผู้ป่วยมีอัตราการลดลงของ eGFR < 4 ml/min/1.73 m2/yr	เป้าหมาย	346,829	9,686	9,686	3557	9300	6,991	ไม่ผ่าน
	ผลงาน	216,477	5586	5,586	2116	6984	4,172	
	อัตรา	62.42	57.67	57.67	59.49	75.10	59.68	
50.อัตราการเสียชีวิตของผู้เจ็บป่วยวิกฤตฉุกเฉิน ภายใน 24 ชั่วโมง ในโรงพยาบาล ระดับ F2 ขึ้นไป (ทั้งที่ ER และ Admit)	เป้าหมาย	39,868	4,463	2042	1102	868	451	ไม่ผ่าน
	ผลงาน	1,106	93	21	17	35	20	
	อัตรา	2.77	2.08	1.03	1.54	4.03	4.43	
67.ร้อยละของหน่วยบริการระดับปฐมภูมิ ทศตวรรษและตติยภูมิสามารถแลกเปลี่ยนข้อมูลสุขภาพได้ (Health Information Exchange (HIE))	เป้าหมาย	22,038,480	1,789,824	602,928	365,928	481,584	339,384	ไม่ผ่าน
	ผลงาน	269,164	14,603	3,937	2,338	7,000	1,328	
	ร้อยละ	1.22	0.82	0.65	0.64	1.45	0.39	

ผลการดำเนินการคัดกรองพัฒนาการเด็กตามกลุ่มอายุ specialpp ปีงบประมาณ 2561
ณ วันที่ 20 ธันวาคม 2560 เวลา 09.00 น.

เป้าหมาย
TEDA4i

หน่วยบริการ	เป้าหมาย	คัดกรอง	%คัดกรอง	ส่งสัยล่าช้า	%ส่งสัยล่าช้า	ติดตามได้	%ติดตามได้	สมวัย	%สมวัย	1B262	%1B262
ประเทศ	144,723	101,866	70.39	18,358	18.02	11,564	62.99	94,665	92.93	228	0.22
เขต7	11,902	9,401	78.99	2,585	27.50	1,936	74.89	8,725	92.81	17	0.18
ขอนแก่น	4,191	3,009	71.80	711	23.63	464	65.26	2,756	91.59	5	0.17
มหาสารคาม	2,195	1,691	77.04	624	36.90	431	69.07	1,494	88.35	2	0.12
ร้อยเอ็ด	2,994	2,874	95.99	751	26.13	707	94.14	2,817	98.02	8	0.28
กาฬสินธุ์	2,522	1,827	72.44	499	27.31	334	66.93	1,658	90.75	2	0.11
หนองชัย	64	63	98.44	25	39.68	9	36.00	46	73.02	1	1.59
สหัสขันธ์	111	54	48.65	19	35.19	5	26.32	40	74.07	-	-
ห้วยเม็ก	139	123	88.49	42	34.15	37	88.10	118	95.93	-	-
กุฉินารายณ์	288	78	27.08	26	33.33	13	50.00	65	83.33	-	-
สมเด็จ	146	135	92.47	42	31.11	30	71.43	123	91.11	-	-
เมืองกาฬสินธุ์	322	249	77.33	73	29.32	55	75.34	230	92.37	-	-
ท่าคันโท	101	97	96.04	28	28.87	26	92.86	95	97.94	-	-
กมลาไสย	173	101	58.38	29	28.71	23	79.31	93	92.08	1	0.99
คำม่วง	160	112	70.00	32	28.57	29	90.63	109	97.32	-	-
ดอนจาน	85	74	87.06	19	25.68	7	36.84	62	83.78	-	-
ห้วยผึ้ง	77	74	96.10	18	24.32	9	50.00	65	87.84	-	-
เขาวง	56	29	51.79	7	24.14	5	71.43	27	93.10	-	-
ยางตลาด	364	346	95.05	81	23.41	61	75.31	326	94.22	-	-
หนองกุงศรี	170	99	58.24	23	23.23	7	30.43	83	83.84	-	-
นาดี	65	48	73.85	11	22.92	3	27.27	40	83.33	-	-
ร่องคำ	43	30	69.77	6	20.00	4	66.67	28	93.33	-	-
นามน	88	66	75.00	13	19.70	6	46.15	59	89.39	-	-
สามชัย	70	49	70.00	5	10.20	5	100.00	49	100.00	-	-

ผ่าน

ผ่าน

ผ่าน

ผ่าน

หมายเหตุ

ตัวอักษร/ตัวเลขสีแดง คือ ค่าเกณฑ์มีค่าต่ำกว่า เขตสุขภาพที่ 7

ข้อมูลระหว่างวันที่ 1-31 ตุลาคม 2560

<https://hdcservice.moph.go.th/hdc>

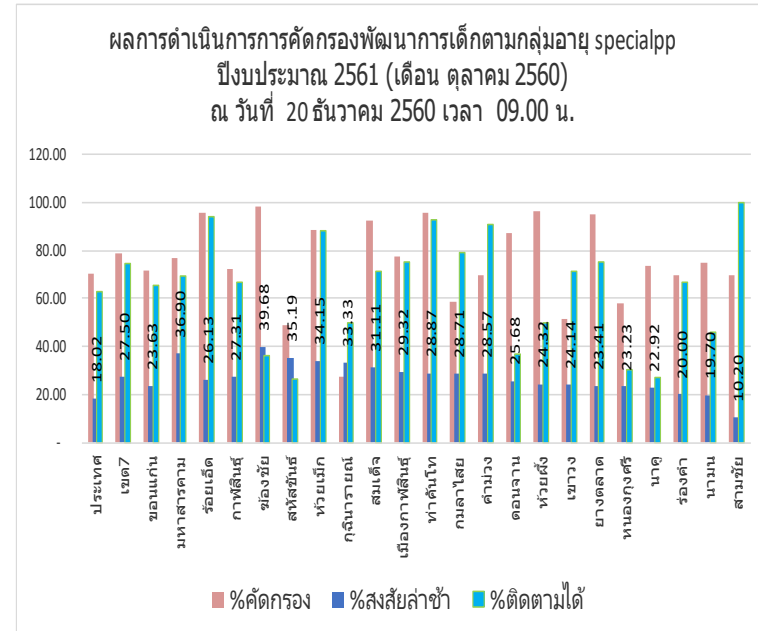

คัดกรอง		
ค่า mean ระดับ	ผ่านเกณฑ์ (อำเภอ)	%ผ่านเกณฑ์ (อำเภอ)
ประเทศ(70.386)	13	72.22
เขต7(78.98672)	8	44.44
กาฬสินธุ์(72.442)	8	44.44
>80%	7	38.89

ส่งสัยล่าช้า		
ค่า mean ระดับ	ผ่านเกณฑ์ (อำเภอ)	%ผ่านเกณฑ์ (อำเภอ)
ประเทศ(18.021)	17	94.44
เขต7(27.49707)	9	50.00
กาฬสินธุ์(27.312)	9	50.00
>20%	16	88.89

%ติดตามได้		
ค่า mean ระดับ	ผ่านเกณฑ์ (อำเภอ)	%ผ่านเกณฑ์ (อำเภอ)
ประเทศ(62.991)	10	55.56
เขต7(74.89361)	11	61.11
กาฬสินธุ์(66.933)	9	50.00
>70%	8	44.44

%สมวัย		
ค่า mean ระดับ	ผ่านเกณฑ์ (อำเภอ)	%ผ่านเกณฑ์ (อำเภอ)
ประเทศ(92.930)	7	38.89
เขต7(92.80927)	7	38.89
กาฬสินธุ์(90.749)	10	55.56
>90%	10	55.56

ผลการดำเนินการคัดกรองพัฒนาการเด็กตามกลุ่มอายุ specialpp ปีงบประมาณ 2561
ณ วันที่ 21 ธันวาคม 2560 เวลา 09.00 น.

หน่วยบริการ	เป้าหมาย	คัดกรอง	%คัดกรอง	ส่งสัยล่าช้า	%ส่งสัยล่าช้า	ติดตามได้	%ติดตามได้	สมวัย	%สมวัย	เป้าหมาย	อย่าลืมส่งต่อ
										TEDA4i	ยกเว้น รพ.ของตนเอง
ประเทศ	143,637	78,278	54.50	15,256	19.49	4,380	28.71	67,180	85.82	192	0.25
เขต7	11,754	7,701	65.52	2,234	29.01	903	40.42	6,341	82.34	23	0.30
ขอนแก่น	4,158	2,202	52.96	553	25.11	108	19.53	1,752	79.56	5	0.23
มหาสารคาม	2,179	1,189	54.57	469	39.44	124	26.44	842	70.82	1	0.08
ร้อยเอ็ด	3,055	2,725	89.20	790	28.99	474	60.00	2,394	87.85	11	0.40
กาฬสินธุ์	2,362	1,585	67.10	422	26.62	197	46.68	1,353	85.36	6	0.38
ขอนแก่น	61	48	78.69	19	39.58	6.00	31.58	35	72.92	-	-
ท่าคันโท*	108	100	92.59	32	32.00	28.00	87.50	96	96.00	-	-
เมืองกาฬสินธุ์	297	210	70.71	63	30.00	22.00	34.92	169	80.48	-	-
คำม่วง	156	81	51.92	24	29.63	15.00	62.50	72	88.89	-	-
ยางตลาด	331	306	92.45	90	29.41	41.00	45.56	257	83.99	-	-
สมเด็จ	160	137	85.63	40	29.20	17.00	42.50	113	82.48	1	0.73
กมลาไสย	166	106	63.86	30	28.30	13.00	43.33	89	83.96	-	-
ห้วยเม็ก	129	104	80.62	29	27.88	22.00	75.86	97	93.27	-	-
นามน	72	46	63.89	12	26.09	7.00	58.33	41	89.13	-	-
ห้วยผึ้ง	70	62	88.57	16	25.81	9.00	56.25	55	88.71	-	-
หนองกุงศรี	151	75	49.67	18	24.00	1.00	5.56	58	77.33	-	-
ดอนจาน	72	58	80.56	13	22.41	7.00	53.85	52	89.66	-	-
ร่องคำ	34	20	58.82	4	20.00	-	-	16	80.00	-	-
นาดี	77	46	59.74	9	19.57	-	-	37	80.43	-	-
เขาวง	62	21	33.87	4	19.05	3.00	75.00	20	95.24	-	-
กุฉินารายณ์	261	71	27.20	9	12.68	5.00	55.56	67	94.37	-	-
สหัสขันธ์	99	42	42.42	5	11.90	1.00	20.00	32	76.19	5	11.90
สามชัย	56	52	92.86	5	9.62	-	-	47	90.38	-	-

ผ่าน
ผ่าน

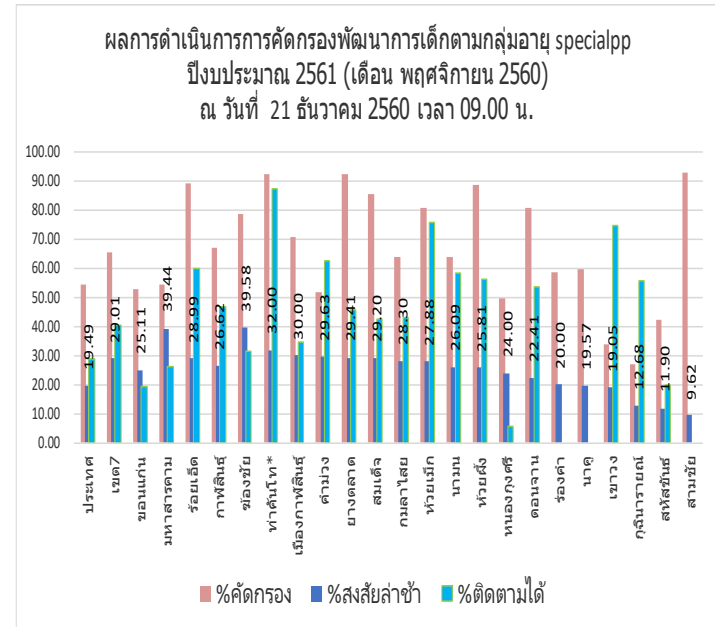

คัดกรอง		
ค่า mean ระดับ	ผ่านเกณฑ์ (อำเภอ)	%ผ่านเกณฑ์ (อำเภอ)
ประเทศ(54.497)	13	72.22
เขต7(65.51812)	10	55.56
กาฬสินธุ์(67.104)	8	44.44
>80%	7	38.89

ส่งสัยล่าช้า		
ค่า mean ระดับ	ผ่านเกณฑ์ (อำเภอ)	%ผ่านเกณฑ์ (อำเภอ)
ประเทศ(19.489)	14	77.78
เขต7(29.00921)	7	38.89
กาฬสินธุ์(26.624)	9	50.00
>20%	13	72.22

%ติดตามได้		
ค่า mean ระดับ	ผ่านเกณฑ์ (อำเภอ)	%ผ่านเกณฑ์ (อำเภอ)
ประเทศ(28.710)	15	83.33
เขต7(40.42076)	12	66.67
กาฬสินธุ์(46.682)	9	50.00
>70%	3	16.67

%สมวัย		
ค่า mean ระดับ	ผ่านเกณฑ์ (อำเภอ)	%ผ่านเกณฑ์ (อำเภอ)
ประเทศ(85.822)	9	50.00
เขต7(82.33995)	12	66.67
กาฬสินธุ์(85.362)	9	50.00
>90%	5	27.78

หมายเหตุ

ตัวอักษร/ตัวเลขสีแดง คือ อำเภอที่มีค่าต่ำกว่า เขตสุขภาพที่ 7

ข้อมูลระหว่างวันที่ 1 -30 พฤศจิกายน 2560

<https://hdcservice.moph.go.th/hdc>

ผลการดำเนินการคัดกรองพัฒนาการเด็กตามกลุ่มอายุ specialpp ปีงบประมาณ 2561
ณ วันที่ 21 ธันวาคม 2560 เวลา 09.00 น.

หน่วยบริการ	เป้าหมาย	คัดกรอง	%คัดกรอง	ส่งสัยล่าช้า	%ส่งสัยล่าช้า	ติดตามได้	%ติดตามได้	สมวัย	%สมวัย	เป้าหมาย	อย่าลืมส่งต่อ
										TEDA4i	ยกเว้น รพ.ของตนเอง
ประเทศ	143,637	78,278	54.50	15,256	19.49	4,380	28.71	67,180	85.82	192	0.25
เขต7	11,754	7,701	65.52	2,234	29.01	903	40.42	6,341	82.34	23	0.30
ขอนแก่น	4,158	2,202	52.96	553	25.11	108	19.53	1,752	79.56	5	0.23
มหาสารคาม	2,179	1,189	54.57	469	39.44	124	26.44	842	70.82	1	0.08
ร้อยเอ็ด	3,055	2,725	89.20	790	28.99	474	60.00	2,394	87.85	11	0.40
กาฬสินธุ์	2,362	1,585	67.10	422	26.62	197	46.68	1,353	85.36	6	0.38
ขอนแก่น	61	48	78.69	19	39.58	6.00	31.58	35	72.92	-	-
ท่าคันโท*	108	100	92.59	32	32.00	28.00	87.50	96	96.00	-	-
เมืองกาฬสินธุ์	297	210	70.71	63	30.00	22.00	34.92	169	80.48	-	-
คำม่วง	156	81	51.92	24	29.63	15.00	62.50	72	88.89	-	-
ยางตลาด	331	306	92.45	90	29.41	41.00	45.56	257	83.99	-	-
สมเด็จ	160	137	85.63	40	29.20	17.00	42.50	113	82.48	1	0.73
กมลาไสย	166	106	63.86	30	28.30	13.00	43.33	89	83.96	-	-
ห้วยเม็ก	129	104	80.62	29	27.88	22.00	75.86	97	93.27	-	-
นามน	72	46	63.89	12	26.09	7.00	58.33	41	89.13	-	-
ห้วยผึ้ง	70	62	88.57	16	25.81	9.00	56.25	55	88.71	-	-
หนองกุงศรี	151	75	49.67	18	24.00	1.00	5.56	58	77.33	-	-
ดอนจาน	72	58	80.56	13	22.41	7.00	53.85	52	89.66	-	-
ร่องคำ	34	20	58.82	4	20.00	-	-	16	80.00	-	-
นาดี	77	46	59.74	9	19.57	-	-	37	80.43	-	-
เขาวง	62	21	33.87	4	19.05	3.00	75.00	20	95.24	-	-
กุฉินารายณ์	261	71	27.20	9	12.68	5.00	55.56	67	94.37	-	-
สหัสขันธ์	99	42	42.42	5	11.90	1.00	20.00	32	76.19	5	11.90
สามชัย	56	52	92.86	5	9.62	-	-	47	90.38	-	-

ผ่าน
ผ่าน

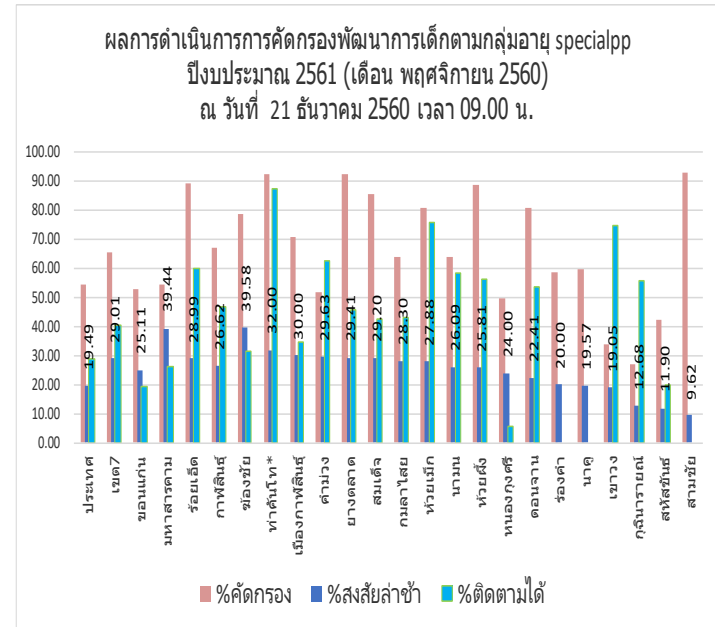

คัดกรอง		
ค่า mean ระดับ	ผ่านเกณฑ์ (อำเภอ)	%ผ่านเกณฑ์ (อำเภอ)
ประเทศ(54.497)	13	72.22
เขต7(65.51812)	10	55.56
กาฬสินธุ์(67.104)	8	44.44
>80%	7	38.89

ส่งสัยล่าช้า		
ค่า mean ระดับ	ผ่านเกณฑ์ (อำเภอ)	%ผ่านเกณฑ์ (อำเภอ)
ประเทศ(19.489)	14	77.78
เขต7(29.00921)	7	38.89
กาฬสินธุ์(26.624)	9	50.00
>20%	13	72.22

%ติดตามได้		
ค่า mean ระดับ	ผ่านเกณฑ์ (อำเภอ)	%ผ่านเกณฑ์ (อำเภอ)
ประเทศ(28.710)	15	83.33
เขต7(40.42076)	12	66.67
กาฬสินธุ์(46.682)	9	50.00
>70%	3	16.67

%สมวัย		
ค่า mean ระดับ	ผ่านเกณฑ์ (อำเภอ)	%ผ่านเกณฑ์ (อำเภอ)
ประเทศ(85.822)	9	50.00
เขต7(82.33995)	12	66.67
กาฬสินธุ์(85.362)	9	50.00
>90%	5	27.78

หมายเหตุ

ตัวอักษร/ตัวเลขสีแดง คือ อำเภอที่มีค่าต่ำกว่า เขตสุขภาพที่ 7

ข้อมูลระหว่างวันที่ 1 -30 พฤศจิกายน 2560

<https://hdcservice.moph.go.th/hdc>